Emstek Clemens-August-Straße

Neubau Pfarrhaus Emstek

Tag der offenen Tür

am 14.10.2006 ab 14.30 Uhr und am 15.10.2006 ab 11 Uhr

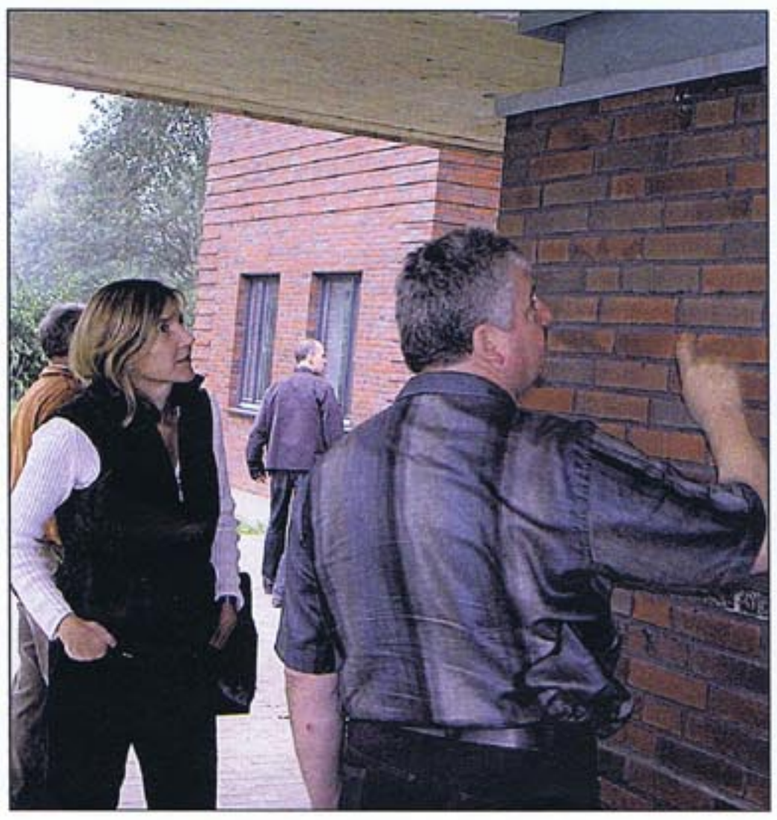

Architektin Suse Bertzbach überwachte die ordnungsgemäße Ausführung der Arbeiten.

Der Haupteingang von der Clemens-August-Straße aus gesehen bietet einen einladenden, offenen Anblick. Das Pfarhauis sol ein Haus des Zusammentreffens und der Kommunikation sein.

Das alte Pfarrhaus ist 1935 gebaut worden und hätte aufwändig saniert werden müssen.

Emsteker Pfarrhaus wird eingeweiht

Modernes Backstein-Gebäude arbeitet mit den Qualitäten des alten Pfarrhauses

Emstek (mt) – Es sollte ein freundliches und einladendes Haus sein. So formulierte der neue Emsteker Pfarrer, Michael Heyer, im ersten Gespräch mit dem Architekturbüro Bertzbach seine Vorstellungen vom künftigen Pfarrhaus. Auch abends sollte sich das Gebäude nicht dunkel und verlassen zeigen. Ein Haus, das bewohnt und belebt ist, sollte entstehen. Ob es der Sevelter Architektin Suse Bertzbach und den vielen beteiligten Handwerkern gelungen ist, diese Vorstellungen zu verwirklichen, davon kann sich die Bevölkerung am nächsten Wochenende ein eigenes Bild machen. Das neue Pfarrhaus in Emstek ist bezugsfertig und wird am 14. Oktober eingeweiht.

Bevölkerung kann sich eigenes Bild vom Neubau machen

Der Kirchenausschuss der Pfarrgemeinde hatte im Sommer 2005 drei Planungsbüros aufgefordert, Entwürfe nach den vom Bischöflich Münsterschen Offizialat ausgearbeiteten Raumprogramm zu erstellen. Die Wahl fiel auf den Vorschlag des Architekturbüros Bertzbach in Sevelten. Der Grundsatz des Entwurfs. Neu knüpft an Alt an. Das bisherige Pfarrhaus hatte seine Wirkung als repräsentatives Backsteingebäude im Park. Es wirkte durch seine Höhe, durch zwei Vollgeschosse und strahlte eine angenehme Ruhe aus. Architektin Suse Bertzbach plante einen modernen Bau, der aber mit den Qualitäten des alten Pfarrhauses arbeitete. Wie das alte, so hat auch das neue Pfarrhaus zwei Vollgeschosse bekommen und löst den Baukörper durch Vor- und Rücksprünge auf. Der Bau ist in seiner Größe vergleichbar mit dem alten Pfarrhaus und wurde am selben Standort aufgebaut. Als „Krone" erhielt das Gebäude ein Walmdach, bei dem der Dachüberstand als entscheidendes Gestaltungsmerkmal großzügig angelegt und mit Lärchenholz im Fischgrätmuster ausgeschmückt wurde.

Der Backstein als einer der ältesten Baustoffe entfaltet hier seinen besonderen Charme durch den Wittmunder Klinker und die gestalteten, vorstehenden Steinreihen. Das alte Pfarrhaus hatte einen vergleichbaren Stein. Auch dort wurde das Mauerwerk durch einzelne vorstehende Steinreihen in alter Handwerkskunst gestaltet.

STOLLE TORTECHNIK
Halener Straße 44 · 49685 Emstek
Tel.: 04473 - 1297 · Fax: 04473 - 1770
Garagentore · Industrietore · Beratung & Verkauf

Wir führten die Zimmererarbeiten aus.
Zimmerei Peter Kannwischer
Alte Eschstraße 4a 49685 Halen
Tel. + Fax 04473/2914 Mobiltel. 0171/4224182

Wir führten bei diesem Objekt die Elektroarbeiten aus und wünschen alles Gute in den neuen Räumen.
ELEKTRO HINNERS
HEIZUNG • SANITÄR
Feldkamp 13 • 49685 Emstek
Tel. 04473/2810 • Fax 04473/947925
e-mail: elektro.hinners@ewetel.net
ELTKAUF • Elektro • Heizung-Sanitär • Beratung • Kundendienst

Herzlichen Glückwunsch zum neuen Pfarrhaus
Garten- und Landschaftsbau
Gerd Beckmann
Bepflanzungen
Rasen
Gartenpflege
Pflasterungen
Terrassen
Zäune
Zierteiche
Gehölzschnitt
Baumfällarbeiten
... für die Umgebung in der wir leben!
Am Park 7
49685 Emstek
Tel. 0 44 73 / 93 27 70
Fax 0 44 73 / 93 27 72

Wir bringen Ihnen modernste Technik ins Haus!
Elektro-Sanitär-Heizungsbau
Ludger Rump
Halener Straße 24 · 49685 Emstek
Tel.: 04473/2629 · Fax: 04473/6242

KAMIN HAUS wilmeding gmbh
Geschäftsführer: Karl-Heinz Lindemann
Kachelofenbau
Kaminbau
Grundöfen
Herdöfen
Hypokaustenöfen
Schledehausener Str. 17
49456 Bakum-Schledehausen
Tel.: 04441/3695
Fax: 04441/6152
Mobil: 0173/6151713

Wir gratulieren zu den neuen Räumen.
Spezialisten für Fliesen und Naturstein
MEISTERBETRIEB
JOPPICH & DUNKER
Plauk 4 · 49692 Sevelten
Tel. 04471/932199
Fax 04471/932198

Lieferung der:
➡ Einbaumöbel
➡ Büromöbel
thie HOLZVERARBEITUNG GmbH & Co.KG
Möbelwerkstatt · Bautischlerei
Industriestr. 9 · 49685 Emstek · Tel.: 04473/947010 · Fax: 947011

Alles Gute in den neuen Räumen!
BEDACHUNGEN GMBH WIESE & SÄNGER MEISTERBETRIEB
Ziegel- und Schieferdächer
Flachdachabdichtungen
Fassadenbau
Dachrinnen
Schierlingsfeld 4
49692 Cappeln
Tel. 0 44 78 / 62 60 · Fax 0 44 78 / 62 65

Emstek Clemens-August-Straße

Neubau Pfarrhaus Emstek

Tag der offenen Tür

am 14.10.2006 ab 14.30 Uhr und am 15.10.2006 ab 11 Uhr

Neuer Pfarrer bringt Farbe ins Spiel

Innenräume des Emsteker Pfarrhauses sind von kräftigem Rot, Grün und Gelb geprägt

Emstek (mt) – Das neue Pfarrhaus weist drei unterschiedliche Nutzungen auf. Im Erdgeschoss des Haupthauses befindet sich das Pfarrbüro, im Obergeschoss die Pfarrwohnung und in den eingeschossigen Anbauten eine Einliegerwohnung und eine Garage. Doch das Herz des Pfarrhauses stellt das zentral gelegene Besprechungszimmer dar. Es dient als Ort der Zusammenkunft und des gemeinsamen Austausches.

Die Glaswand dieses Raumes zum Windfang wurde vom Glasatelier Baarlink in Cloppenburg in Spachteltechnik besonders gestaltet und mit gelber und grüner Farbe versehen. Der Raum öffnet sich zur Terrasse und in den Garten. Die Freude des Bauherrn an kräftigen und leuchtenden Farben führte dazu, dass neben den Glasflächen auch einzelne Wandflächen farbig gestaltet wurde.

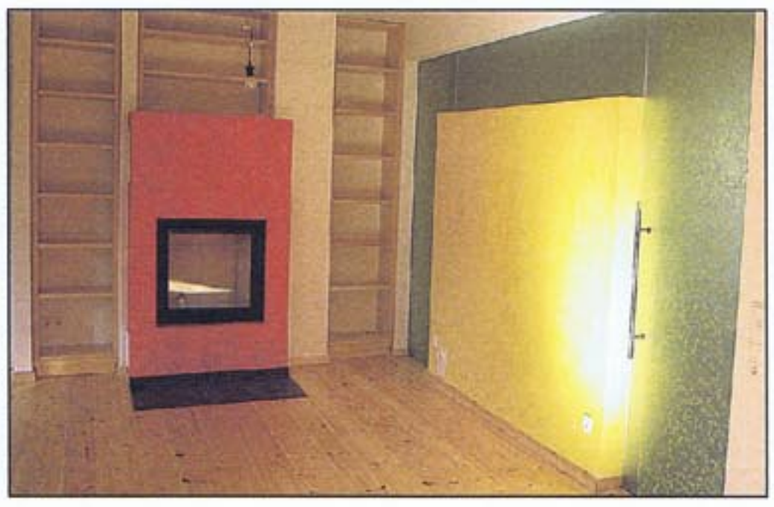

Ein fröhliches Spiel der Farben herrscht in der Wohnung des Pfarrers im ersten Stock.

Es ist ein freundliches, im Inneren farbenfrohes Backsteingebäude entstanden, das sowohl traditionelle, bewährte Handwerkskunst und Bautechnik beinhaltet und gleichzeitig den Bogen in die Moderne spannt. Der Bauherr, die katholische Kirchengemeinde St. Margaretha zu Emstek, hat den Mut bewiesen, über die Tradition hinaus etwas Neues für Emstek zu wagen. Aber auch die einheimischen Handwerksunternehmen zeigten eine große Bereitschaft, ein in Planung und Fertigung anspruchsvolles Gebäude zu erstellen. Sie haben einen entscheidenden Anteil am Gelingen des Projekts.

Am morgigen Samstag wird um 12 Uhr der Grundstein in kleinem Kreis gelegt. Das neue Pfarrhaus in Emstek wird am 14. Oktober um 14 Uhr mit den Mitarbeitern der beteiligten Firmen offiziell eingeweiht. Dazu ist auch ist die ganze Gemeinde eingeladen. Anschließend wird es die Möglichkeit geben, sich das neue Pfarrhaus anzusehen und bei Kaffee und Kuchen zu verweilen.

Alle Interessierten sind darüber hinaus herzlich eingeladen, am Samstag und Sonntag, 14. und 15. Oktober, nach den Gottesdiensten das neue Pfarrhaus zu besichtigen.

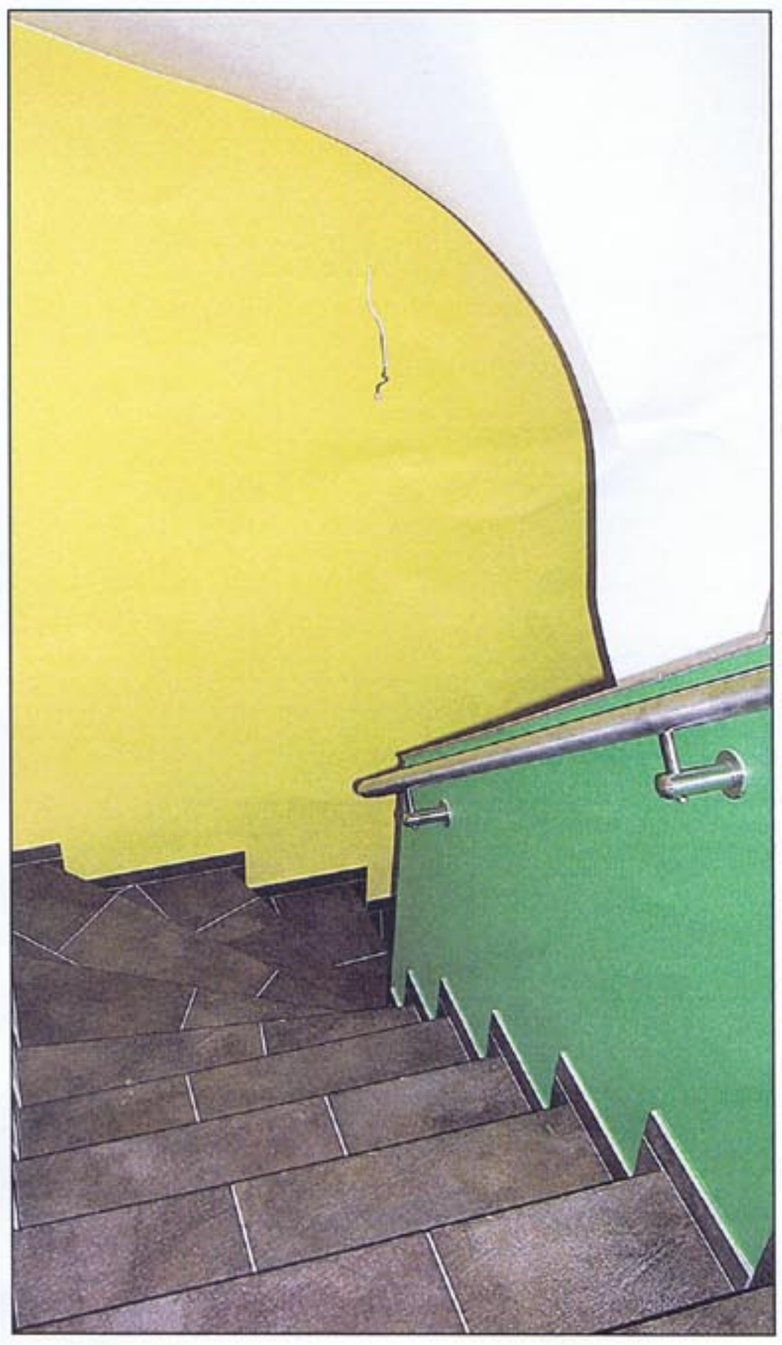

Auch imTreppenhaus haben der Bauherr und die Planerin Mut zur Farbe bewiesen.

Von der Anton-Wempe-Straße aus ist der private Eingang zur Pfarrer-Wohnung und zur Einliegerwohnung zugänglich.

Wir gratulieren zum neuen Pfarrhaus
METALLBAU
KORDES
Am Wegholt 3 - 49685 Emstek
Qualität und Service seit 1962
Edelstahlgeländer vom Feinsten

Ausführung der Pflaster- und Kanalbauarbeiten:
FREKO STRASSENBAU GMBH
49685 Emstek, ☎ 04473 2619
Lage 23, Fax 0 44 73 / 7 44
FREKO

Wir führten die Maurerarbeiten aus.
Bauunternehmen
Alfred Deters GmbH & Co. KG
49661 Cloppenburg-Staatsforsten
Hanna-Reitsch-Weg 4
Tel. 04471/81711
Fax 86311
▲ Erstellung schlüsselfertiger Ein- und Mehrfamilienhäuser
▲ Erstellung exclusiver Fachwerkbauten
▲ Maurerarbeiten
▲ Beton,- und Stahlbetonarbeiten
▲ Putz,- und Estricharbeiten
▲ Industrie- und Gewerbebau
▲ Umbau und Altbausanierung

Herzlichen Glückwunsch!
BAARLINK GLASATELIER
Sevelter Strasse 41, 49661 Cloppenburg 04471 - 83971 Fax * 81707

Neubau
Bauleitung
Denkmalpflege
Instandsetzung
Bestandssicherung
Dokumentation
historischer Bauten
Entwurf und Planung
Architekturbüro Bertzbach
Dipl. Ing. Arch. Suse Bertzbach
Dorfstraße 2a
49692 Sevelten
Tel. 0 44 71 - 95 76 05
Fax 0 44 71 - 95 76 06
E-Mail: buero@bertzbachbaeker.de
www.bertzbach.de

WESSENDORF
SPEZIALISTEN MIT IDEEN
DER KOMPETENTE FACHBETRIEB IM BEREICH „MALERARBEITEN"
WIR GRATULIEREN ZUM GELUNGENEN NEUBAU UND WÜNSCHEN FÜR DIE ZUKUNFT ALLES GUTE.
FRANZ WESSENDORF GMBH
WILHELM-BUNSEN-STR. 5
49685 EMSTEK
TEL. 04437/9495-0
FAX 04437/9495-96

Wir bedanken uns für die gute Zusammenarbeit
abeln
Der Holzspezialist seit 1934 · Bau- und Möbeltischlerei
INNENAUSBAU
ROLLADEN
TREPPEN
FENSTER
TÜREN
49661 Cloppenburg
Görlitzer Straße 42
Tel. 04471 / 2492
Fax 04471 / 84210

Ihr zuverlässiger und preiswerter Partner für den Hoch- und Tiefbau
JOS. Mählmann GmbH
Baggerbetrieb · Sand- und Kieslieferung
Erd- und Abbrucharbeiten · Containerdienst
49685 Emstek, Halener Str., Tel. 04473/94990